Miệng Sạch + Cơ Thể Khỏe = Thai Nhi Khỏe

Miệng là một bộ phận của cơ thể. Miệng sạch không có vi khuẩn sẽ giúp bạn có em bé khỏe. **Bạn có thể được nhận phục vụ cho nha khoa qua trợ cấp y tế (Medicaid).**

Nếu quí vị được hưởng trợ cấp y tế và đang có những vấn đề nêu dưới, làm ơn liên lạc với **bác sĩ phụ khoa** của bạn.

- Chảy máu, sưng lợi
- Răng lung lay
- Có vấn đề khi nhai hoặc nuốt
- Đau răng hoặc lợi
- Hôi miệng sau khi đánh răng vẫn không hết
- Kẽ hở giữa răng mà trước đó không có
- Răng mọc dài bất bình thường

Làm ơn báo cho **bác sĩ** biết nếu bạn có những vấn đề nêu trên. Bác sĩ của bạn sẽ giới thiệu bạn đến nha khoa.

Chương trình Medicaid của Bộ Y Tế phục vụ cho phụ nữ mang thai.

Miệng Sạch + Cơ Thể Khỏe = Thai Nhi Khỏe

Miệng là một bộ phận của cơ thể. Miệng sạch không có vi khuẩn sẽ giúp bạn có em bé khỏe. **Bạn có thể được nhận phục vụ cho nha khoa qua trợ cấp y tế (Medicaid).**

Nếu quí vị được hưởng trợ cấp y tế và đang có những vấn đề nêu dưới, làm ơn liên lạc với **bác sĩ phụ khoa** của bạn.

- Chảy máu, sưng lợi
- Răng lung lay
- Có vấn đề khi nhai hoặc nuốt
- Đau răng hoặc lợi
- Hôi miệng sau khi đánh răng vẫn không hết
- Kẽ hở giữa răng mà trước đó không có
- Răng mọc dài bất bình thường

Làm ơn báo cho **bác sĩ** biết nếu bạn có những vấn đề nêu trên. Bác sĩ của bạn sẽ giới thiệu bạn đến nha khoa.

Chương trình Medicaid của Bộ Y Tế phục vụ cho phụ nữ mang thai.

Miệng Sạch + Cơ Thể Khỏe = Thai Nhi Khỏe

Miệng là một bộ phận của cơ thể. Miệng sạch không có vi khuẩn sẽ giúp bạn có em bé khỏe. **Bạn có thể được nhận phục vụ cho nha khoa qua trợ cấp y tế (Medicaid).**

Nếu quí vị được hưởng trợ cấp y tế và đang có những vấn đề nêu dưới, làm ơn liên lạc với **bác sĩ phụ khoa** của bạn.

- Chảy máu, sưng lợi
- Răng lung lay
- Có vấn đề khi nhai hoặc nuốt
- Đau răng hoặc lợi
- Hôi miệng sau khi đánh răng vẫn không hết
- Kẽ hở giữa răng mà trước đó không có
- Răng mọc dài bất bình thường

Làm ơn báo cho **bác sĩ** biết nếu bạn có những vấn đề nêu trên. Bác sĩ của bạn sẽ giới thiệu bạn đến nha khoa.

Chương trình Medicaid của Bộ Y Tế phục vụ cho phụ nữ mang thai.

Những Thói Quen Cần Làm Để Bảo Vệ Răng

1 Dùng bàn chải mềm để đánh răng ít nhất hai lần một ngày

2. Dùng chỉ (floss) đề làm vệ sinh răng

3. Không uống nước ngọt và không ăn quà vặt

4. Ăn nhiều trái cây và rau qủa

5. Súc miệng sau khi ăn nếu không muốn đánh răng

6. Đi nha sĩ thường xuyên

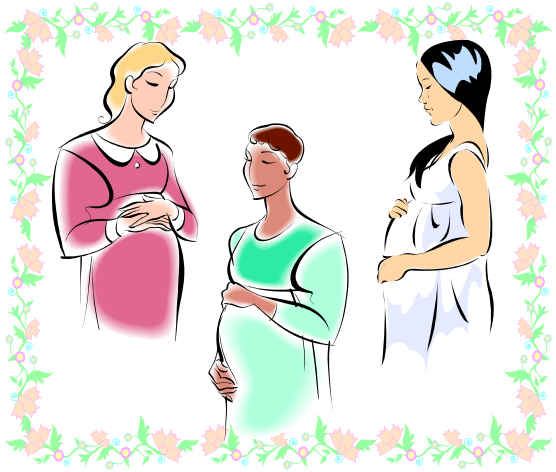

CHƯƠNG TRÌNH BẢO VỆ RĂNG MIỆNG
Muốn kiếm nha sĩ thì vào mạng:
www.Medicaid.DHH.Louisiana.gov

Muốn biết thêm thông tin gọi số
1-800-251-BABY

Những Thói Quen Cần Làm Để Bảo Vệ Răng

1 Dùng bàn chải mềm để đánh răng ít nhất hai lần một ngày

2. Dùng chỉ (floss) đề làm vệ sinh răng

3. Không uống nước ngọt và không ăn quà vặt

4. Ăn nhiều trái cây và rau qủa

5. Súc miệng sau khi ăn nếu không muốn đánh răng

6. Đi nha sĩ thường xuyên

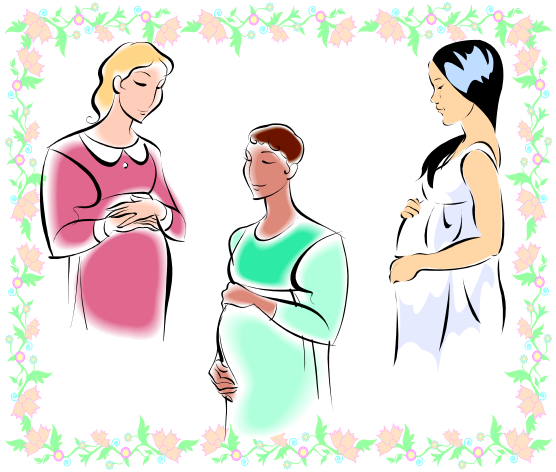

CHƯƠNG TRÌNH BẢO VỆ RĂNG MIỆNG
Muốn kiếm nha sĩ thì vào mạng:
www.Medicaid.DHH.Louisiana.gov

Muốn biết thêm thông tin gọi số
1-800-251-BABY

Những Thói Quen Cần Làm Để Bảo Vệ Răng

1 Dùng bàn chải mềm để đánh răng ít nhất hai lần một ngày

2. Dùng chỉ (floss) đề làm vệ sinh răng

3. Không uống nước ngọt và không ăn quà vặt

4. Ăn nhiều trái cây và rau qủa

5. Súc miệng sau khi ăn nếu không muốn đánh răng

6. Đi nha sĩ thường xuyên

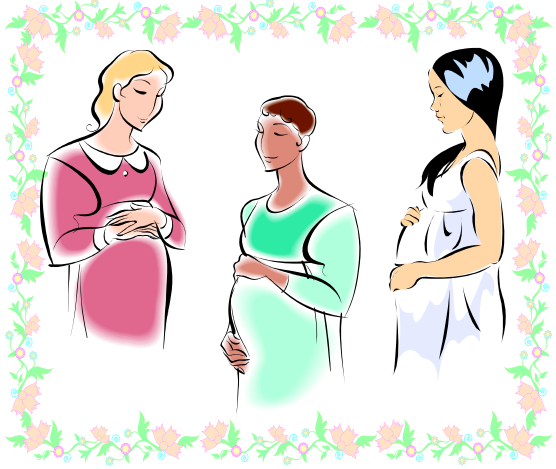

CHƯƠNG TRÌNH BẢO VỆ RĂNG MIỆNG
Muốn kiếm nha sĩ thì vào mạng:
www.Medicaid.DHH.Louisiana.gov

Muốn biết thêm thông tin gọi số
1-800-251-BABY