Boca saludable + Cuerpo saludable = Embarazo saludable

Su boca es una parte de su cuerpo. Una boca sana sin gérmenes le ayudará a tener un bebé sano. **Usted podría obtener cuidados dentales durante su embarazo a través de Medicaid.**

Si usted es elegible para Medicaid y tiene alguno de los siguientes problemas, por favor llame al doctor que está visitando por su embarazo:

- Encías inflamadas, que sangran
- Dientes flojos
- Problemas para masticar o tragar
- Dolor en sus dientes o encías
- Mal aliento que no se quita al cepillar y limpiar los dientes
- Espacios entre sus dientes que no tenía anteriormente
- Dientes que parecen mas largos de lo normal

Por favor infórmele a su doctor si tiene alguno de los problemas previamente nombrados. Su doctor puede referirla para ciudado dental.

Éste es un servicio para mujeres embarazadas ofrecido por el Programa Medicaid del Departamento de Salud y Hospitales

Boca saludable + Cuerpo saludable = Embarazo saludable

Su boca es una parte de su cuerpo. Una boca sana sin gérmenes le ayudará a tener un bebé sano. **Usted podría obtener cuidados dentales durante su embarazo a través de Medicaid.**

Si usted es elegible para Medicaid y tiene alguno de los siguientes problemas, por favor llame al doctor que está visitando por su embarazo:

- Encías inflamadas, que sangran
- Dientes flojos
- Problemas para masticar o tragar
- Dolor en sus dientes o encías
- Mal aliento que no se quita al cepillar y limpiar los dientes
- Espacios entre sus dientes que no tenía anteriormente
- Dientes que parecen mas largos de lo normal

Por favor infórmele a su doctor si tiene alguno de los problemas previamente nombrados. Su doctor puede referirla para ciudado dental.

Éste es un servicio para mujeres embarazadas ofrecido por el Programa Medicaid del Departamento de Salud y Hospitales

Boca saludable + Cuerpo saludable = Embarazo saludable

Su boca es una parte de su cuerpo. Una boca sana sin gérmenes le ayudará a tener un bebé sano. **Usted podría obtener cuidados dentales durante su embarazo a través de Medicaid.**

Si usted es elegible para Medicaid y tiene alguno de los siguientes problemas, por favor llame al doctor que está visitando por su embarazo:

- Encías inflamadas, que sangran
- Dientes flojos
- Problemas para masticar o tragar
- Dolor en sus dientes o encías
- Mal aliento que no se quita al cepillar y limpiar los dientes
- Espacios entre sus dientes que no tenía anteriormente
- Dientes que parecen mas largos de lo normal

Por favor infórmele a su doctor si tiene alguno de los problemas previamente nombrados. Su doctor puede referirla para ciudado dental.

Éste es un servicio para mujeres embarazadas ofrecido por el Programa Medicaid del Departamento de Salud y Hospitales

Hábitos saludables para una buena salud dental

1. Lávese con un cepillo suave por lo menos dos veces al día
2. Utilize hilo dental todos los días
3. Evite bebidas y bocadillos con mucho azúcar
4. Coma una buena cantidad de frutas y vegetales
5. Enjuáguese con agua despues de comer si no puede cepillarse
6. Visite a su dentista regularmente

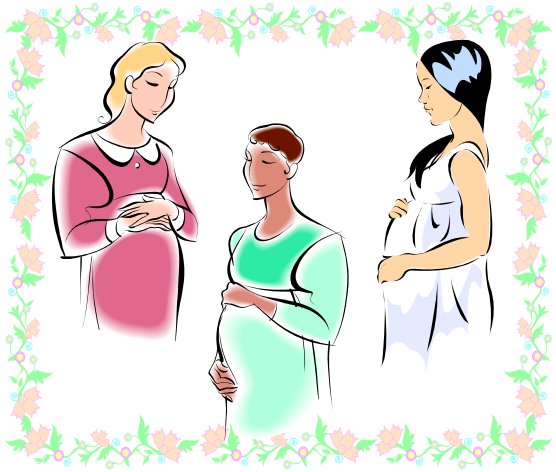

PROGRAM DE SALUD ORAL
Para encontrar un dentista vaya a:
www.Medicaid.DHH.Louisiana.gov

Para mayor información llame al
1-800-251-BABY (1-800-251-2229)

Hábitos saludables para una buena salud dental

1. Lávese con un cepillo suave por lo menos dos veces al día
2. Utilize hilo dental todos los días
3. Evite bebidas y bocadillos con mucho azúcar
4. Coma una buena cantidad de frutas y vegetales
5. Enjuáguese con agua despues de comer si no puede cepillarse
6. Visite a su dentista regularmente

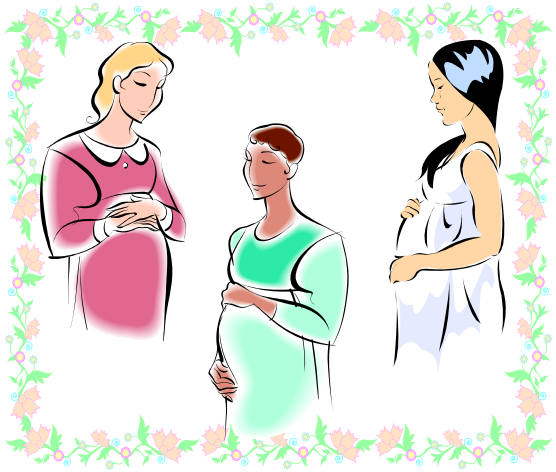

PROGRAM DE SALUD ORAL
Para encontrar un dentista vaya a:
www.Medicaid.DHH.Louisiana.gov

Para mayor información llame al
1-800-251-BABY (1-800-251-2229)

Hábitos saludables para una buena salud dental

1. Lávese con un cepillo suave por lo menos dos veces al día
2. Utilize hilo dental todos los días
3. Evite bebidas y bocadillos con mucho azúcar
4. Coma una buena cantidad de frutas y vegetales
5. Enjuáguese con agua despues de comer si no puede cepillarse
6. Visite a su dentista regularmente

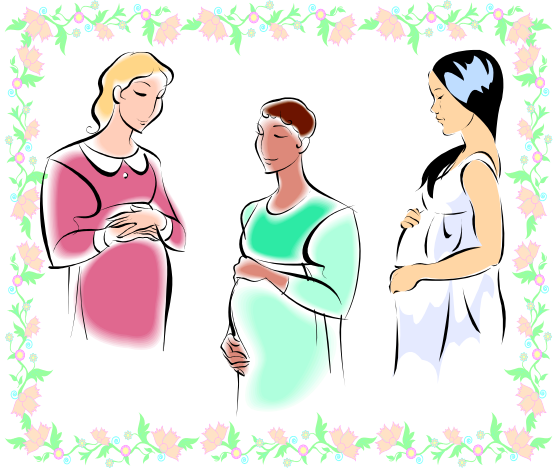

PROGRAM DE SALUD ORAL
Para encontrar un dentista vaya a:
www.Medicaid.DHH.Louisiana.gov

Para mayor información llame al
1-800-251-BABY (1-800-251-2229)